



MUCHAS RAZONES PARA COMER EN EL COMEDOR ESCOLAR



COLEGIO SAGRADA FAMILIA

Serunión les ofrece un **completo servicio de comedor** para sus hijos durante el periodo escolar, donde encontrarán:

- unos **menús equilibrados** adaptados a la edad, a la temporada, e incluso a las necesidades dietéticas especiales (siempre con prescripción médica por escrito), con las frecuencias indicadas por la Organización Mundial de la Salud.
- una **educación en hábitos de salud e higiene**, prioritarios en la edad escolar, como el aseo antes y después de cada comida, el cepillado de dientes y la iniciación en una correcta y equilibrada alimentación
- una **iniciación en la adquisición de hábitos de comportamiento en el comedor**: posición correcta a la hora de comer, utilización de los utensilios según las edades, ...
- una **atención cualificada**, desde que salen del aula hasta que comiencen las actividades extraescolares o les recoja la familia.
- **Información específica** diaria, semanal o mensual (dependiendo de las edades) tanto de la alimentación de sus hijos/as, como de su comportamiento dentro y fuera del comedor, y respeto de las normas establecidas, tanto por el colegio como por el personal responsable del servicio.



El **horario del servicio** de comedor en su centro será de 14 a 16 horas, distribuyendo el tiempo de la siguiente forma:

- Recogida de los alumnos en sus aulas o en los puntos de encuentro (según edades) y aseo.
- Comida
- Aseo, descanso y distribución a las actividades o salida.



A los alumnos de educación infantil y primer ciclo de primaria, que asistan a actividades extraescolares, se les llevará a las mismas en el horario previamente indicado en la ficha de inscripción.

Para los alumnos que se vayan solos a casa, habrá que hacer una autorización por escrito, indicando así mismo, la hora de salida.

Las **Modalidades de inscripción** son las siguientes:

- Todo el mes
- Días alternos fijos semanales, que se mantengan a lo largo del curso
- Tickets diarios

Condiciones específicas para la inscripción:

El pago del servicio se hará mediante **domiciliación bancaria**.

Las **altas o bajas** se han de comunicar por escrito, con al menos 10 días de antelación en el caso de las bajas, al igual que los cambios de domiciliación bancaria.

Para **realizar su inscripción**: Entregar la ficha de inscripción en secretaría (la ficha se la podrán descargar de la página web o recoger en secretaría)

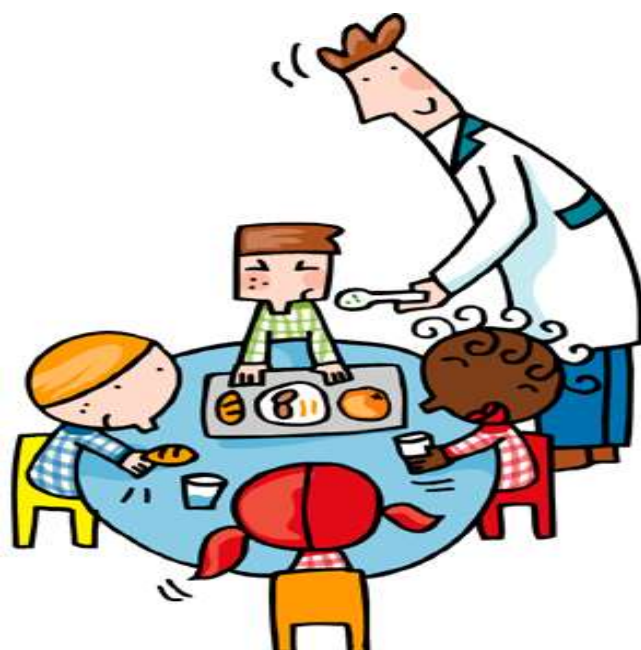

Nuestro número de teléfono, para cualquier
duda o consulta es el
661 22 45 51